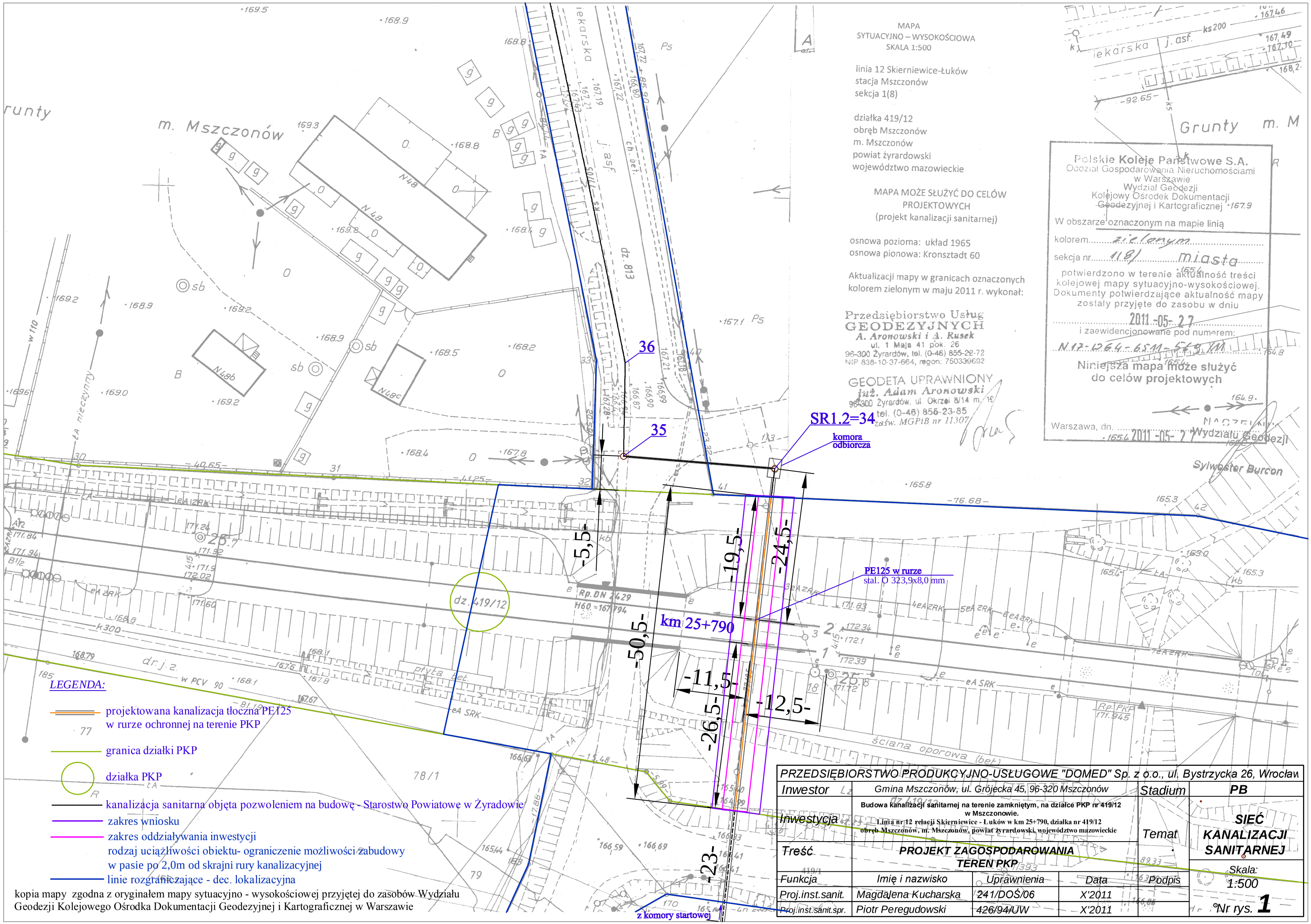

MAPA
SYTUACYJNO – WYSOKOŚCIOWA
SKALA 1:500

linia 12 Skierniewice-Łuków
stacja Mszczonów
sekcja 1(8)

działka 419/12
obręb Mszczonów
m. Mszczonów
powiat żyrardowski
województwo mazowieckie

MAPA MOŻE SŁUŻYĆ DO CELÓW PROJEKTOWYCH
(projekt kanalizacji sanitarnej)

osnowa pozioma: układ 1965
osnowa pionowa: Kronsztadt 60

Aktualizacji mapy w granicach oznaczonych kolorem zielonym w maju 2011 r. wykonał:

Przedsiębiorstwo Usług GEODEZYJNYCH
A. Aronowski i A. Rusek
ul. 1 Maja 41 pok. 26
96-300 Żyrardów, tel. (0-46) 855-22-72
NIP 838-10-37-664, regon: 750339692

GEODETA UPRAWNIONY
inż. Adam Aronowski
96-300 Żyrardów, ul. Okrzei 8/14 m. 19
tel. (0-46) 855-23-85
zaśw. MGPiB nr 11307

Polskie Koleje Państwowe S.A.
Oddział Gospodarowania Nieruchomościami w Warszawie
Wydział Geodezji
Kolejowy Ośrodek Dokumentacji Geodezyjnej i Kartograficznej

W obszarze oznaczonym na mapie linią
kolorem zielonym
sekcja nr 1(8) miasta
potwierdzono w terenie aktualność treści kolejowej mapy sytuacyjno-wysokościowej. Dokumenty potwierdzające aktualność mapy zostały przyjęte do zasobu w dniu
2011-05-27
i zaewidencjonowane pod numerem:
N17-W64-6511-569/11

Niniejsza mapa może służyć do celów projektowych

Warszawa, dn. 2011-05-27
NACZELNIK Wydziału Geodezji
Sylwester Burcon

LEGENDA:

- projektowana kanalizacja tłoczna PE125 w rurze ochronnej na terenie PKP
- granica działki PKP
- działka PKP
- kanalizacja sanitarna objęta pozwoleniem na budowę - Starostwo Powiatowe w Żyradowie
- zakres wniosku
- zakres oddziaływania inwestycji
- rodzaj uciążliwości obiektu- ograniczenie możliwości zabudowy w pasie po 2,0m od skrajni rury kanalizacyjnej
- linie rozgraniczające - dec. lokalizacyjna

kopia mapy zgodna z oryginałem mapy sytuacyjno - wysokościowej przyjętej do zasobów Wydziału Geodezji Kolejowego Ośrodka Dokumentacji Geodezyjnej i Kartograficznej w Warszawie

PRZEDSIĘBIORSTWO PRODUKCYJNO-USŁUGOWE "DOMED" Sp. z o.o., ul. Bystrzycka 26, Wrocław					
Inwestor	Gmina Mszczonów, ul. Grójecka 45, 96-320 Mszczonów			Stadium	PB
Inwestycja	Budowa kanalizacji sanitarnej na terenie zamkniętym, na działce PKP nr 419/12 w Mszczonowie. Linia nr 12 relacji Skierniewice - Łuków w km 25+790, działka nr 419/12 obręb Mszczonów, m. Mszczonów, powiat żyrardowski, województwo mazowieckie			Temat	SIEĆ KANALIZACJI SANITARNEJ
Treść	PROJEKT ZAGOSPODAROWANIA TEREN PKP				
Funkcja	Imię i nazwisko	Uprawnienia	Data	Podpis	Skala: 1:500
Proj.inst.sanit.	Magdalena Kucharska	241/DOŚ/06	X'2011		
Proj.inst.sanit.spr.	Piotr Peregudowski	426/94/UW	X'2011		Nr rys. 1